



## Information produit

Nom produit : 1ere presse (R1P500125)  
 Société : Nature Technologie  
 Donnée : Data\_20250123\_Nature Technologie\_1ere presse (R1P500125).lcd  
 Méthode : High sensivity.lcm  
 Série : Analysis20250123\_095650.lcb  
 Flotte # : 1-4  
 Vol. d'injection : 5 uL  
 Masse : 160 mg  
 Vol. d'extraction : 20 mL  
 Dilution : 20  
 Acquis le : 23/01/2025 10:31:24  
 Validé le : 23/01/2025 10:44:52

Limite de quantification : 0,01%  
 Acquis par : Glouannec Alan  
 Validé par : Glouannec Alan

## Chromatogram

mV

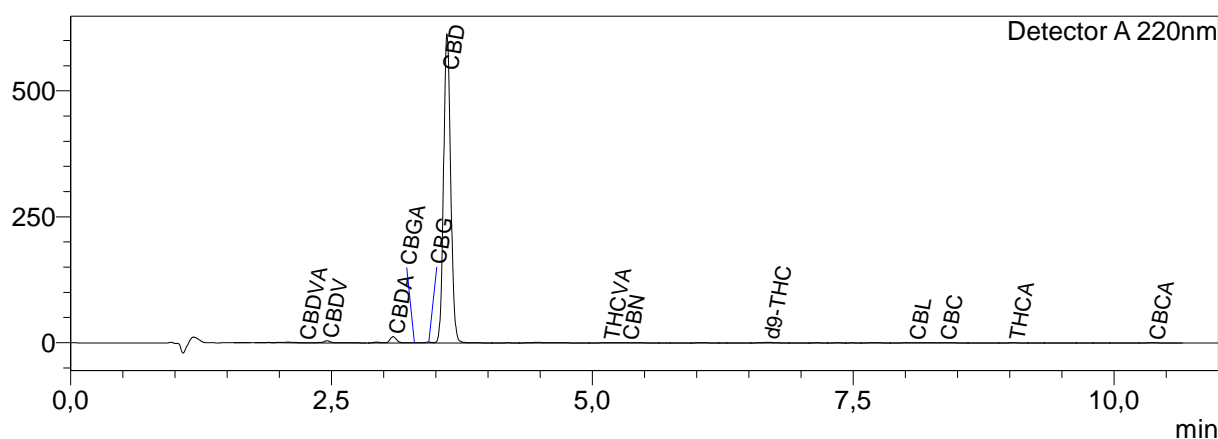

## Résultats quantitatifs

Detector A

| Name   | Ret. Time | Dry weight % |
|--------|-----------|--------------|
| CBDVA  | 2,239     | 0,03         |
| CBDV   | 2,458     | 0,31         |
| CBDA   | 3,092     | 0,89         |
| CBGA   | 3,297     | 0,06         |
| CBG    | 3,433     | 0,14         |
| CBD    | 3,608     | 54,89        |
| THCV   | --        | <LOQ         |
| THCVA  | 5,154     | 0,05         |
| CBN    | 5,333     | 0,05         |
| d9-THC | 6,686     | 0,17         |
| d8-THC | --        | <LOQ         |
| CBL    | 8,083     | 0,06         |
| CBC    | 8,379     | 0,17         |
| THCA   | 9,037     | 0,04         |
| CBCA   | 10,376    | 0,18         |

|            |       |   |
|------------|-------|---|
| Total THC  | 0,21  | % |
| Total CBD  | 55,67 | % |
| Total CBG  | 0,19  | % |
| Total THCV | 0,05  | % |

Les résultats de cette analyse ne sont valables que pour l'échantillon ayant été fourni au laboratoire.  
 Un échantillon sera conservé pour une période de 3 mois après analyse si une quantité suffisante a été fournie au laboratoire.

<LOQ = Inférieur à la limite de quantification

**Laboratoire d'analyse de la société**  
**TM Nature distribution**  
**370 rue capitaine Simon-73170 Yenne**  
**Tel: 04 57 08 93 43**  
**E-mai : contact@test-cbd.com**  
**n°Siret : 84841988300030**